

Antiphospholipid-Syndrom (APS) *

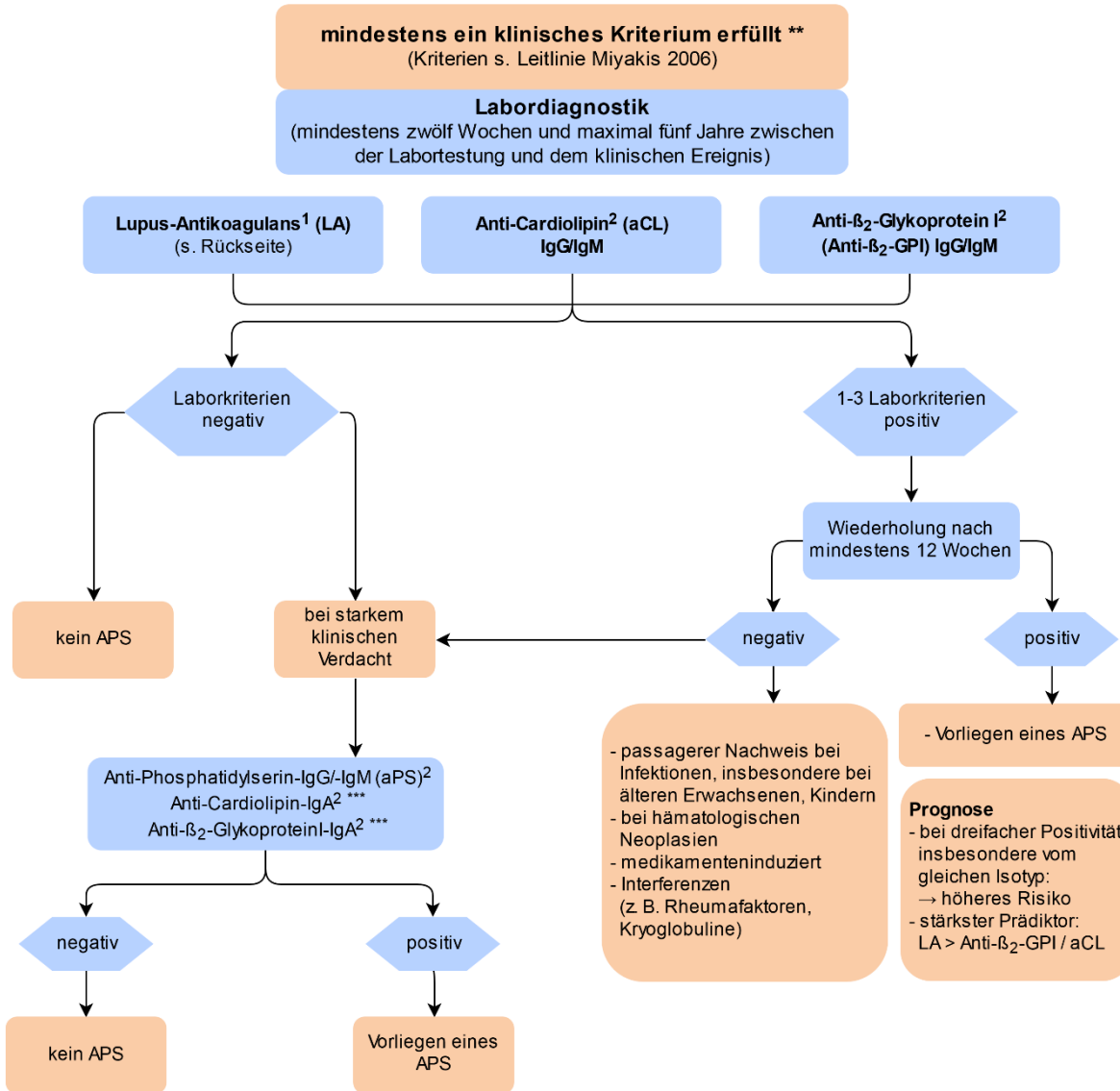

* **Primäres APS** ohne Grunderkrankung, **sekundäres APS** im Rahmen von anderen Grunderkrankungen (z. B. Autoimmunerkrankungen, Malignome) oder medikamentös induziert.

** Klinische Kriterien der APS:

- eine oder mehrere venöse oder arterielle objektiv validierte Thrombosen
- Fehlgeburten (≥ 1) eines morphologisch normalen Feten in/nach der 10. SSW oder ≥ 3 Spontanaborte vor der 10. SSW
- Frühgeburten (≥ 1) vor der 34. SSW bei (Prä)eklampsie oder Plazentainsuffizienz
- eine Thrombozytopenie (< 100 G/l) kann ebenfalls vorliegen

*** wird kontrovers diskutiert

- 1) im Citrat-Blut
- 2) im Serum

© copyright MVZ Labor 28 GmbH

DP_25_Antiphospholipid-Syndrom_I28 / verifiziert: 01/2022

Diagnostischer Algorithmus im Labor 28 bei Anforderung von Lupus-Antikoagulans (Citrat-Blut)

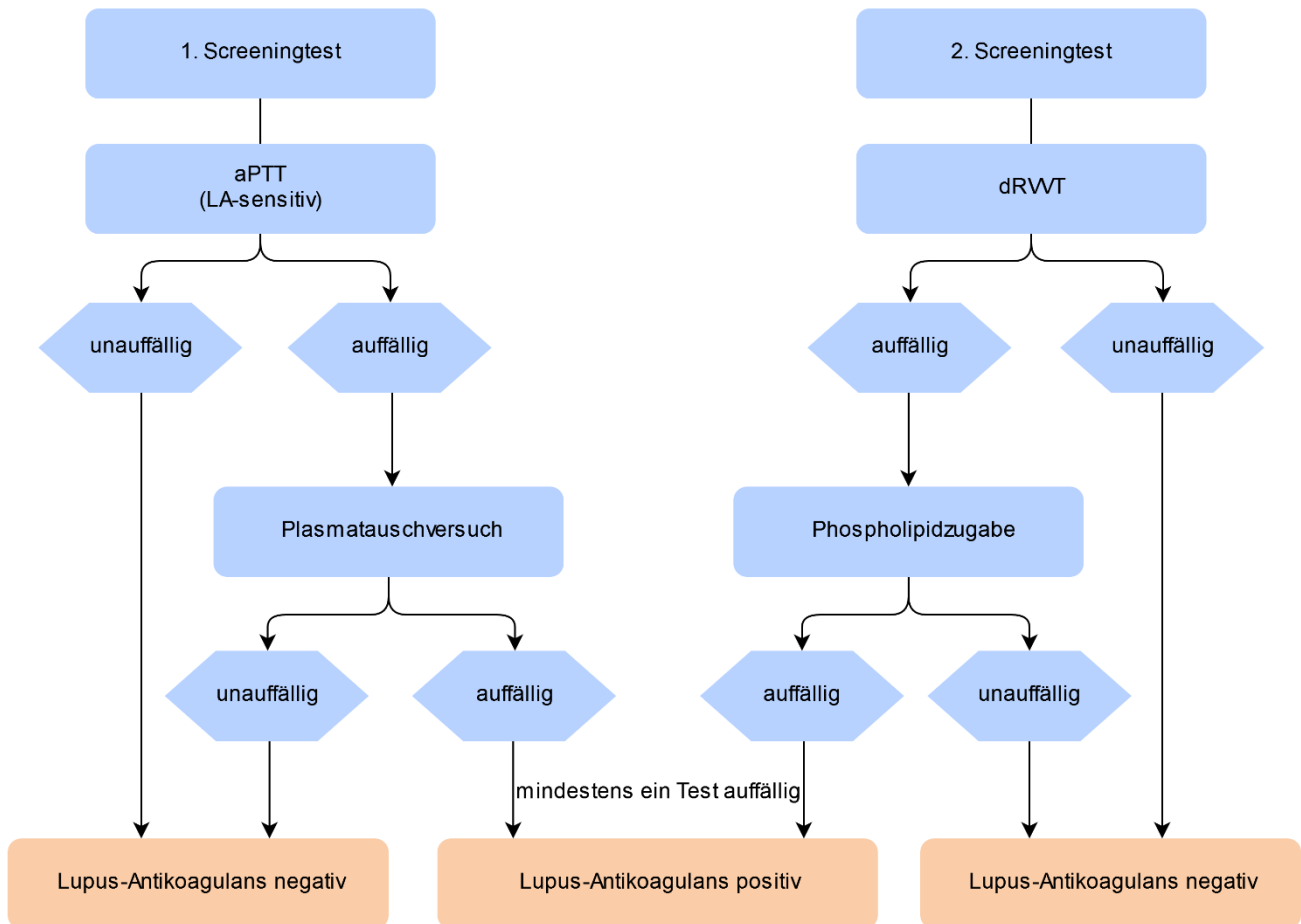

© copyright MVZ Labor 28 GmbH